



Tijdelijke onbeschikbaarheid mobiele app

Android

Info

Beste MobileFleet-gebruiker

Tot voor kort was de MobileFleet-app enkel beschikbaar voor mobiele toestellen werkend op iOS. Door softwarewijzigingen werkt de app echter tijdelijk niet meer met iOS11. Onze leverancier doet zijn uiterste best om de app zo snel mogelijk te herwerken. Daarom hebben wij aan onze leverancier ook gevraagd of het mogelijk is om een Android-versie ter beschikking te stellen. Hiervoor kunnen wij u op dit moment echter nog geen uitsluitsel geven.

Intussen kan u de voertuigen van uw vloot wel in real time opvolgen via een specifieke webtoegang voor mobiele toestellen. Deze webtoegang is **beschikbaar voor zowel iOS als Android** en kan eveneens worden 'vastgepind' aan het startscherm, zodat het lijkt alsof het om een app gaat. Om dit te doen, dient onderstaand stappenplan te worden gevolgd.

Wij danken u alvast voor uw begrip en houden u uiteraard zo snel mogelijk op de hoogte!

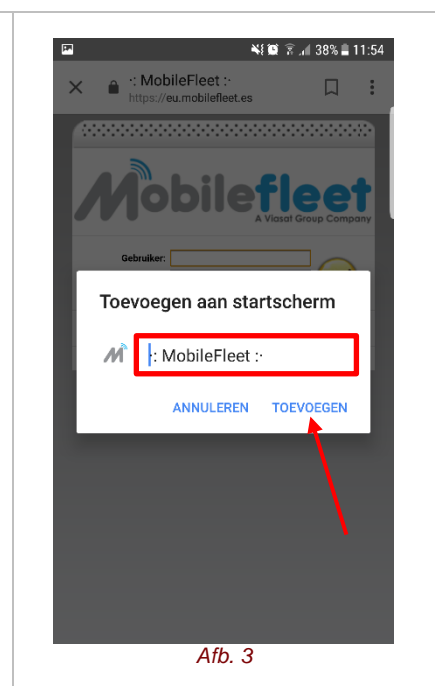
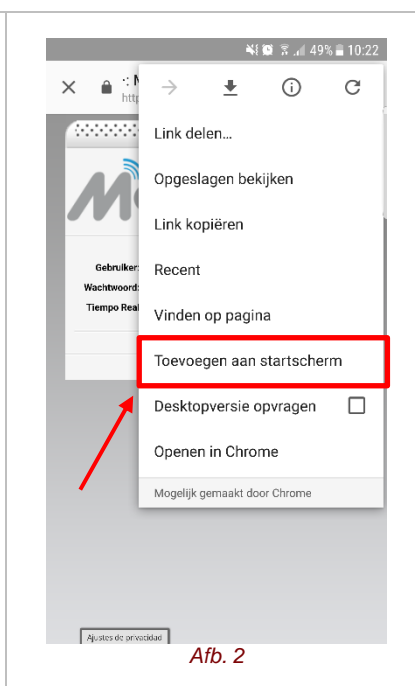

Stappenplan

- Open de **Google Chrome** op uw mobiel toestel.
- Geef de url <http://eu.mobilefleet.es> in.
- Klik in de rechterbovenhoek op het icoon **:** en vervolgens op **Toevoegen aan startscherm** (zie afb. 1 & 2).
- Geef de toepassing de naam **MobileFleet** en klik op **Toevoegen** (zie afb. 3). De webtoegang werd vastgepind aan uw startscherm.

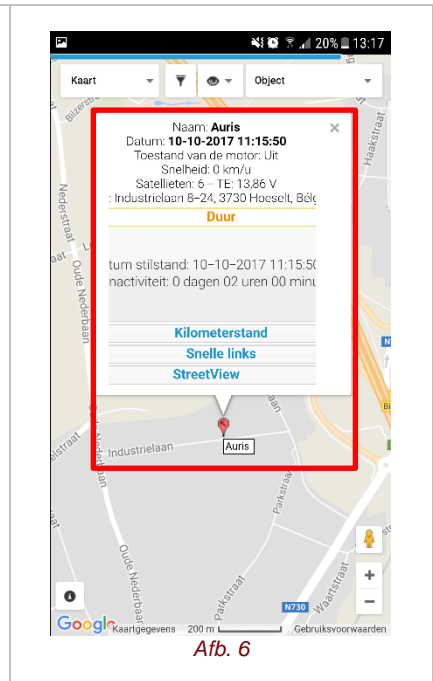
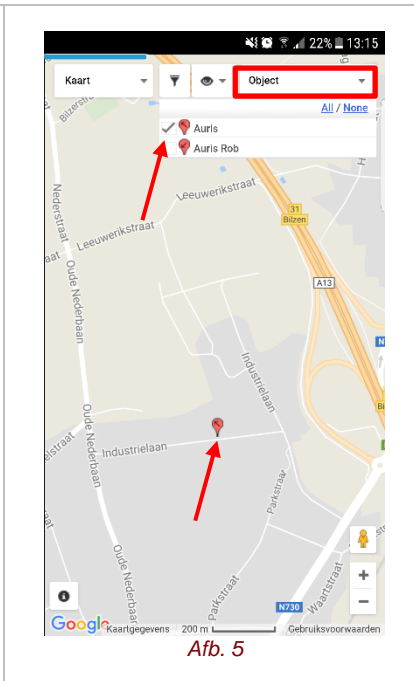
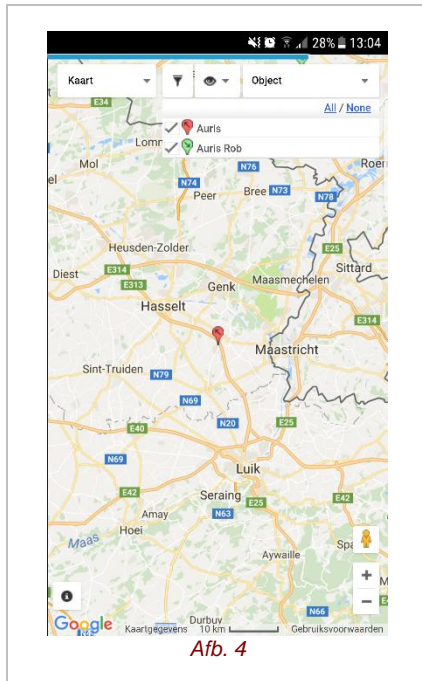

- Open de webtoegang met de juiste logingegevens. Een kaart wordt weergegeven met pushpins op de locatie van alle voertuigen binnen uw vloot (zie afb. 4).
- Via het afrolmenu **Object** kan het voertuig worden geselecteerd dat moet worden gelokaliseerd (zie afb. 5). Klik op de pushpin om alle gegevens van het desbetreffende voertuig weer te geven (zie afb. 6).



- Via het afrolmenu  kunnen de namen van de voertuigen bij de pushpins worden weergegeven. Hiervoor dient het vakje **Show names** te worden aangevinkt (zie afb. 7).
- Via het afrolmenu  kan de laatste en voorlaatste positie van een voertuig worden geraadpleegd. Daarnaast kan worden doorgeklikt naar uw account (**My profile**) of naar de desktopversie van het portaal (**Full web**). Ook uitloggen dient via dit menu te gebeuren via de knop **Log out** (zie afb. 8).
- Via het afrolmenu **Kaart** kan tot slot de kaartweergave worden gekozen. In onderstaand voorbeeld werd gekozen voor **Satellietbeeld met Labels** (vermelding van plaatsnamen en grote wegen) (zie afb. 9).

